

Jongeren Perspectief Fonds

innovatieve aanpak naar een schuldenvrije toekomst

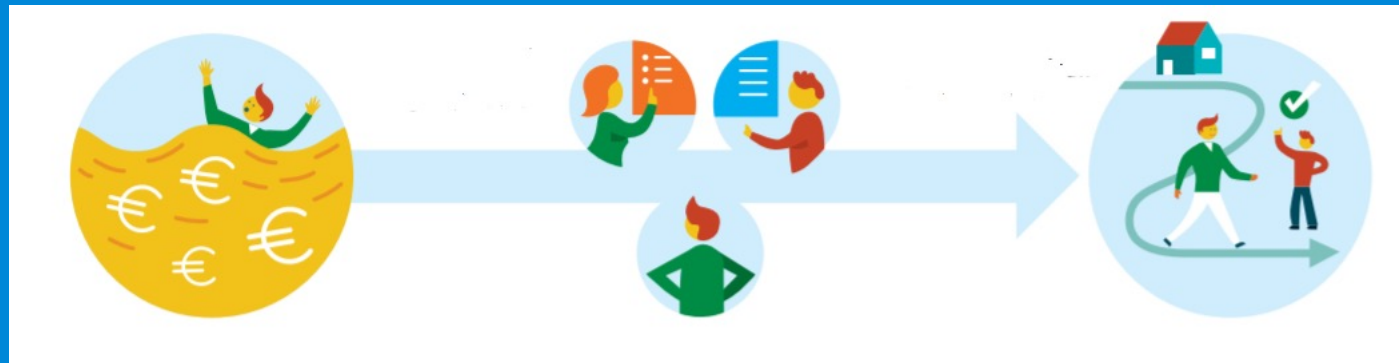

+
stimu
lansz

Arm in een rijk land

Schulden op je 18de: 'Op een gegeven moment verzuip je gewoon'

08 oktober 2019 14:55

Aangepast: 08 oktober 2019 16:48

'Probleemjongeren boven 18 vallen tussen wal en schip'

NOS NIEUWS • ECONOMIE • 25-06-2020, 06:00

Aantal jongeren met betalingsproblemen groeit snel

Meer Eindhovenaren in de bijstand en hogere schulden door coronacrisis

04 februari 2021 11:32

Laatste update: 04 februari 2021 11:38

1 NUjjj-reactie ▾



Na een forse daling van het aantal inwoners met een bijstandsuitkering de afgelopen jaren, zijn het er in Eindhoven inmiddels weer 6515, evenveel als in 2018. Een rechtstreeks gevolg van corona, zo denkt de gemeente die zorgen heeft over een verdere stijging de komende maanden.

Wat is het JPF?



Voor wie is het JPF?

- Jongere van **18 t/m 27 jaar** met **inschrijving of hoofdverblijf in de gemeente**;
- Jongere heeft **problematische schulden** en ondersteuning nodig op **meer dan één leefgebied**;
- **Reguliere SHV is niet passend** (meestal wegens geen of te weinig inkomen);
- De jongere is **gemotiveerd** en in staat om aan perspectief te werken.

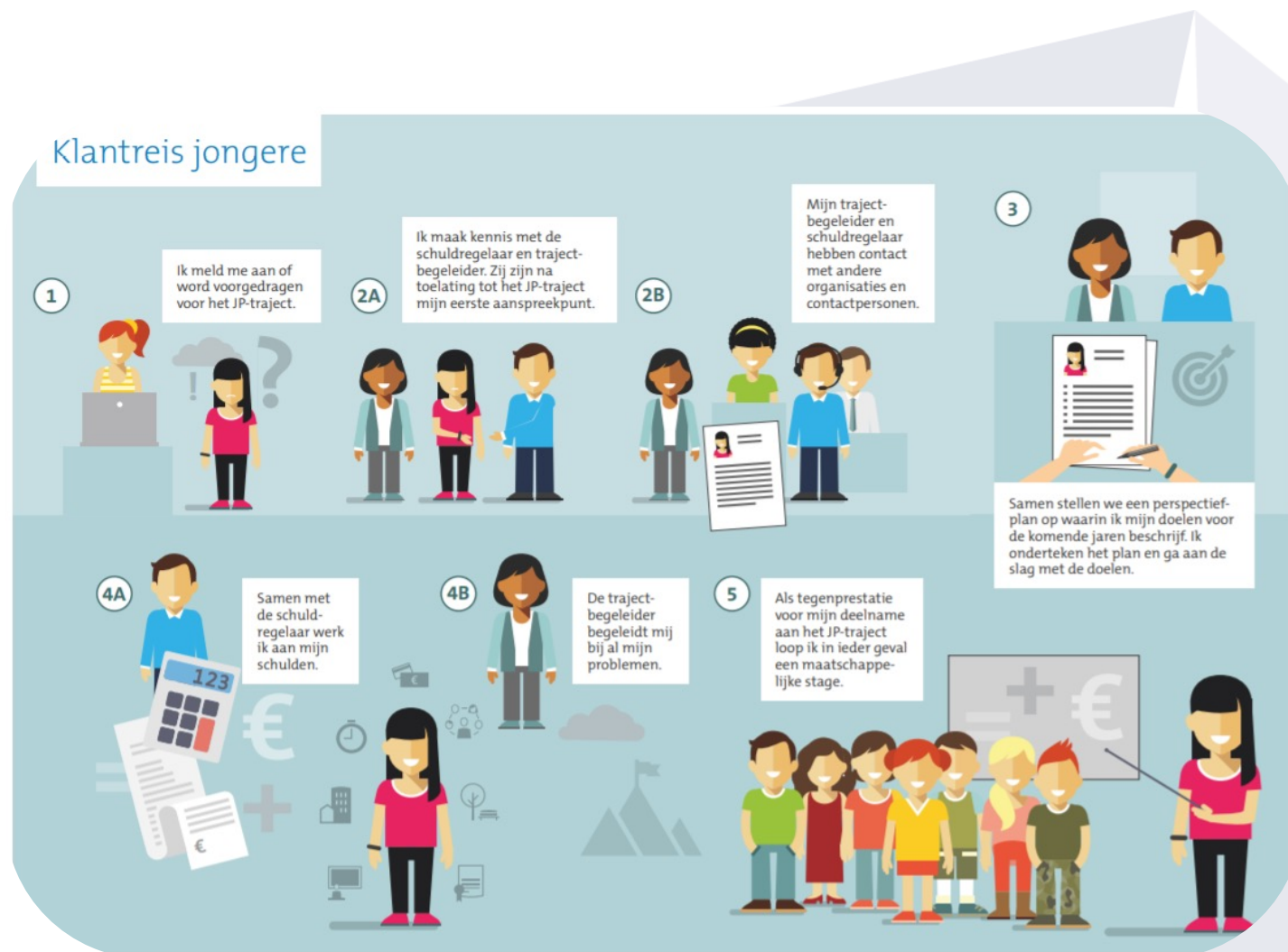

Trajectbeleiding binnen JPF

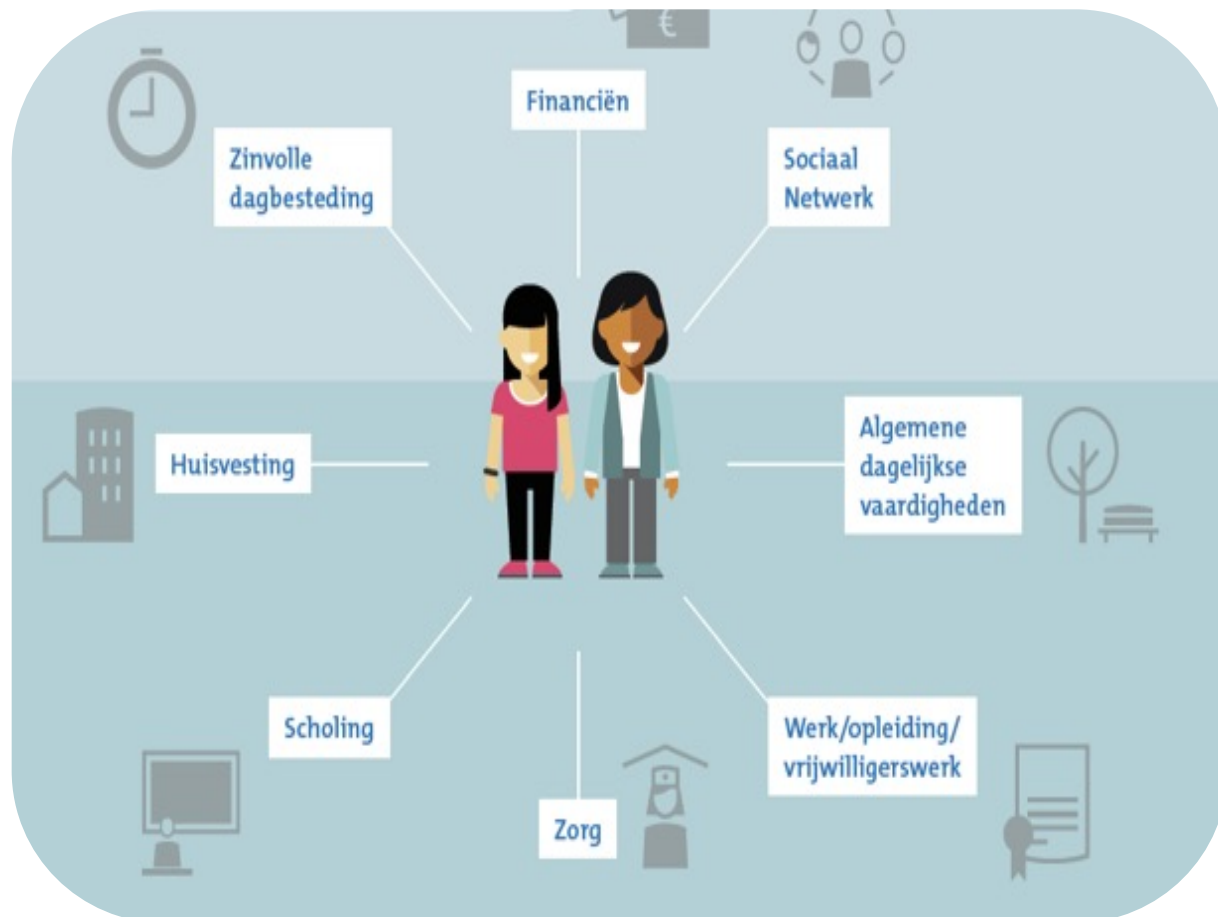

- Trajectbegeleiding is **integraal** en het perspectief van de jongere staat centraal
- In het **perspectiefplan** wordt samen gewerkt aan dromen en doelen
- De jongere heeft een **vaste trajectbegeleider** die ook een regiefunctie heeft
- Trajectbegeleiding bestaat uit **individuele coaching en groepstrainingen**
 - Persoonlijke ontwikkeling
 - Werk en scholing
 - Financiën

Schuldregelen binnen JPF

- **Sanering van schulden:** schuldeisers krijgen aanbod saneringsbedrag en bij akkoord wordt schuld afgekocht.
- Schuldregelen **geeft als eerste stap verlichting en ruimte** om te werken aan perspectief
- Afbetalen is **regulier of in natura**, is afhankelijk van het inkomen
- **Maatschappelijke stage** is zoveel mogelijk passend bij de jongere en de (tijds)inzet wordt per jongere bepaald (maatwerk)
- Meeste JPF jongeren zitten ook in **budgetbeheer**



Revolverend fonds

- **Voorfinanciering** maakt budget mogelijk om veel jongeren te helpen
- Langjarige afspraken met meerdere partijen zorgen door **continuïteit en duurzaamheid**
- In afstemming met financiers worden **resultaatafspraken** gemaakt, waarbij niet gemeenten maar het **fonds het risico draagt**
- Een deel van de baten van de opgetreden effecten van het JPF **vloeit terug in het fonds**

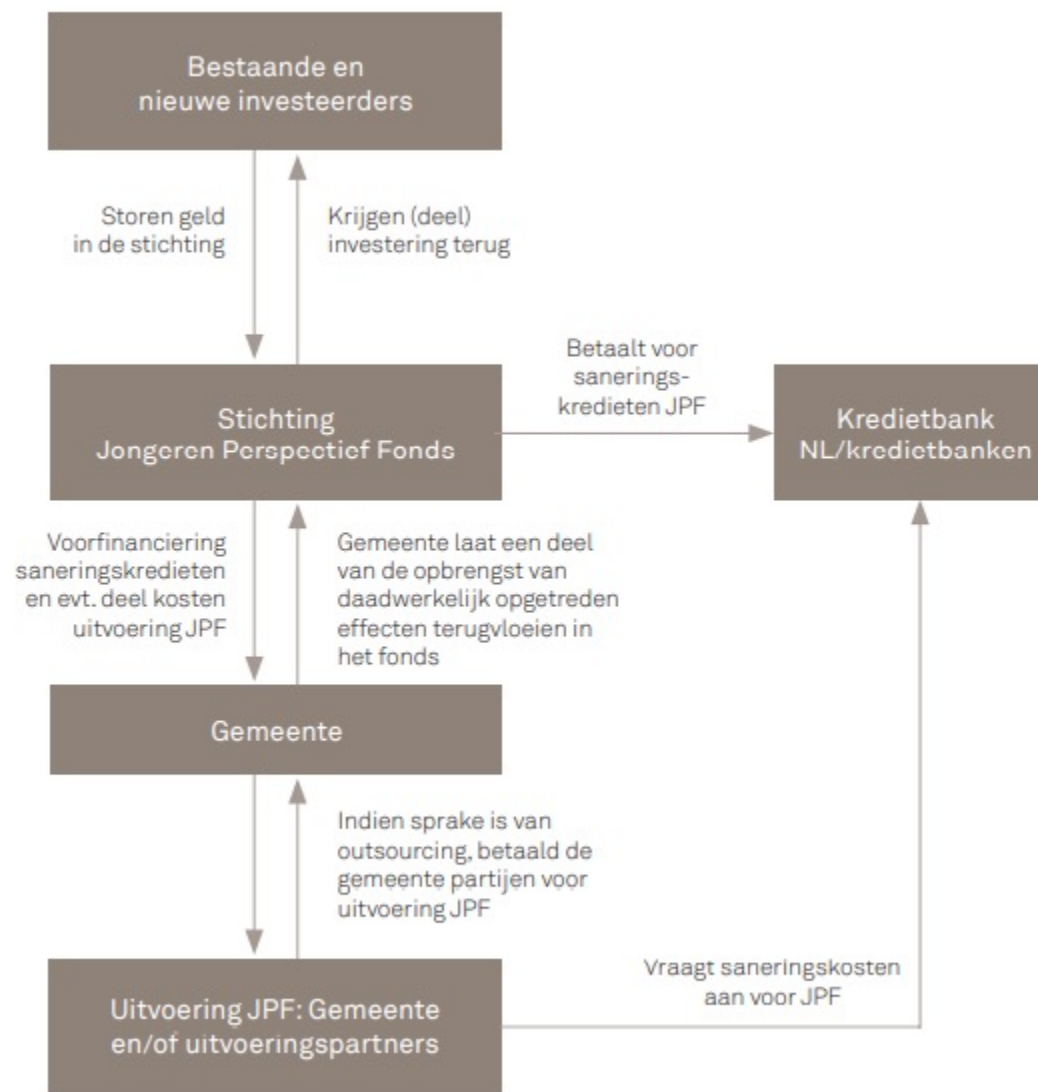

Highlights effectmeting Den Haag

Positieve ontwikkeling op bijna alle leefgebieden

- ➔ 95% heeft na afronding geen nieuwe achterstanden gekregen¹
- ➔ 49% stroomt uit de bijstand
- ➔ 21% verbetering op sociaal netwerk
- ➔ 19% verbetering op psychische gezondheid

Jongeren maken in beleving transitie van gebroken naar moedig



"Ik was helemaal gebroken"

Van...

- Weinig zelfvertrouwen
- Geen energie
- Schaamte
- Angstig



"Ik ga naar de top en blijf winnen"

Naar...

- Vertrouwen in zichzelf
- Moedig
- Sociaal netwerk
- Durf om hulp te vragen



Kosten & baten JPF

- Uitgangspunt **MKBA**: hoe meer jongeren je helpt, hoe sneller de baten de kosten overstijgen
- Besparing per jongere in Den Haag: ruim **22.000 euro**
- Grootste kostenpost zijn de **personeelskosten**
- Inschatting per gemeente te maken door ons **MKBA-model**



Meer weten of vragen?

Neem contact op met Rowan Noomen, projectleider
Stichting JPF.



Rowan Noomen
Projectleider Stichting JPF
rowan.noomen@schuldenlab.nl